

# XXVII CONGRESSO NAZIONALE IMI

**TORINO**

**6-7-8 NOVEMBRE 2021**

**CENTRO CONGRESSI LINGOTTO**

Via Nizza 280



**XXVII**

**PRESIDENTE IMI**

**Ignazio Stanganelli**

**PRESIDENTE DEL CONGRESSO**

**Pietro Quaglino**

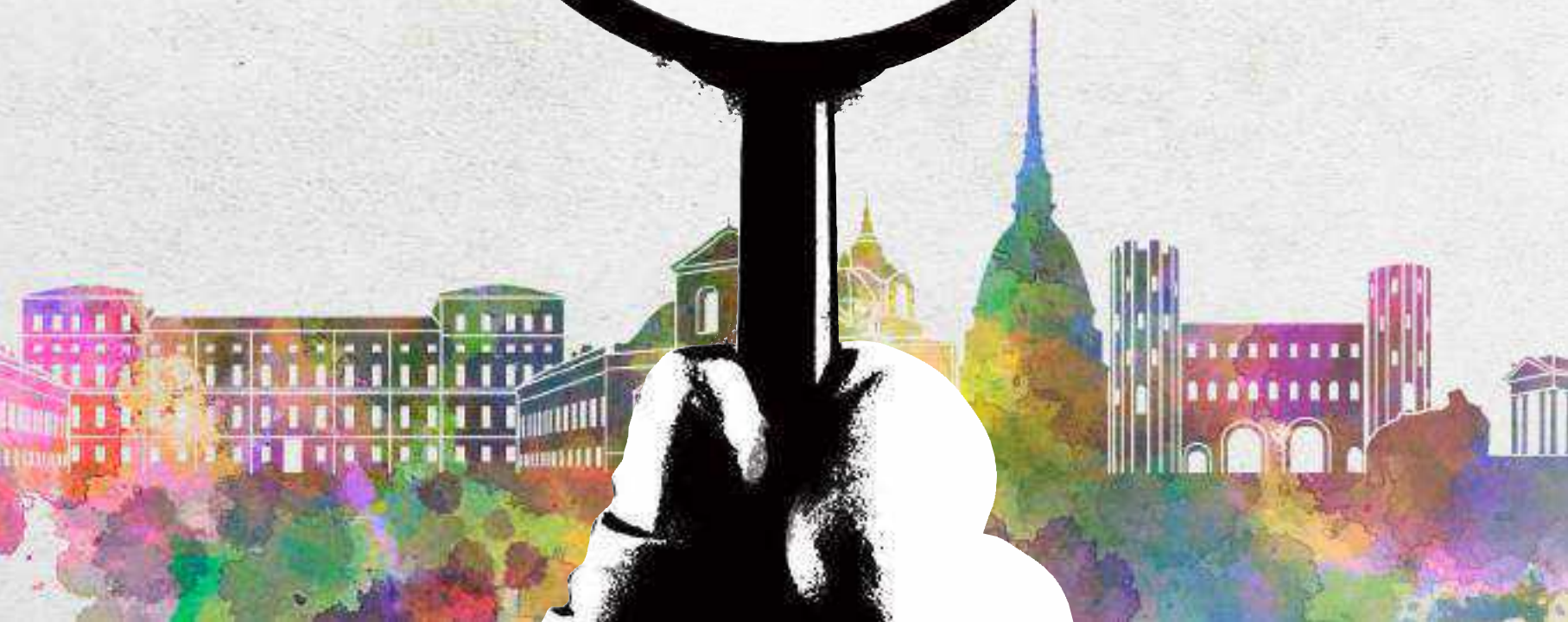

# INDICE GENERALE



**4**

PATROCINI

**5**

LETTERA DEI PRESIDENTI

**6**

INFORMAZIONI GENERALI

**10**

ATTRAZIONI DI TORINO

**11**

MAPPA DI TORINO

**12**

INFORMAZIONI SCIENTIFICHE

**14**

FACULTY

**15**

PROGRAMMA



PATROSINI

XXIII  
CONGRESSO NAZIONALE IMI

A circular watercolor splash graphic in shades of green, yellow, and blue, with the text 'LETTERA DEI PRESIDENTI' written in white, bold, uppercase letters across it.

**LETTERA DEI  
PRESIDENTI**

***Ignazio Stanganelli***

Presidente IMI

***Pietro Quaglino***

Presidente del Congresso



# INFORMAZIONI GENERALI

## SEDE CONGRESSUALE



### CENTRO CONGRESSI LINGOTTO

Via Nizza 280 - Torino

Tel. +39 011 6311 702

[www.centrocongressilingotto.it](http://www.centrocongressilingotto.it)



## COME RAGGIUNGERE LA SEDE



- **Dalle autostrade di Piacenza, Pavia, Genova, Savona, Milano, Aosta, Frejus e Pinerolo:** in direzione Torino proseguire per la Tangenziale Sud – Corso Unità d'Italia e seguire le indicazioni per Lingotto.



- **Dal centro città:** ingresso da Via Nizza 230 e Via Nizza 280 bis per il parcheggio sotterraneo (settori A o B) e per il parcheggio a raso (settore L).



- **Dalla Stazione FS di Torino Lingotto:** passerella Olimpica da Stazione Lingotto (orari 7-22)  
– Via G. Bruno angolo Piazza Galimberti oppure proseguire a piedi lungo Via Pannunzio, svoltare a sinistra in Via Passobuole e nuovamente a sinistra in Via Nizza. Tempo previsto per entrambi i percorsi circa 20 minuti.



- **Dalla Stazione FS di Torino Porta Nuova:** prendere la linea 1 della Metropolitana ([www.gtt.to.it](http://www.gtt.to.it)), 6 fermate, capolinea LINGOTTO. In autobus linea 1 o 35 scendere dopo 12 fermate.



- **Dalla Stazione FS di Torino Porta Susa:** prendere la linea 1 della Metropolitana ([www.gtt.to.it](http://www.gtt.to.it)), 9 fermate, capolinea LINGOTTO. In autobus linea 1 in direzione Artom per 11 fermate oppure la linea 35 autobus in direzione Amendola. Scendere alla fermata 912 - LINGOTTO EXPO. Tempo previsto circa 25 minuti.

- Ingresso pedonale da Via Nizza 280.

- Ingresso bus e cargo: da Via Nizza 294 (solo per carico e scarico) oppure da Via Nizza 230 con parcheggio dedicato a pagamento.



- Drop off taxi all'interno del comprensorio, Via Nizza 270.



## INFORMAZIONI GENERALI

### MODALITA' DI ISCRIZIONE

Per procedere con l'iscrizione cliccare sul seguente link <https://imi2021.myquadra.it/> e seguire le istruzioni ivi riportate.

Sarà obbligatorio rispettare rigorosamente tutte le disposizioni governative vigenti in materia di contenimento e gestione dell'emergenza sanitaria.

L'accesso alle attività congressuali è consentito esclusivamente ai soggetti muniti di "Green Pass".

Non potranno accedere al Congresso coloro che non si saranno previamente registrati con la modalità online sopra indicata. **Chiusura tassativa iscrizioni il 31 ottobre 2021.**

### QUOTE DI ISCRIZIONE (IVA 22% Inclusa)

La quota di iscrizione include: accesso alle sessioni scientifiche, possibilità di ottenere i crediti ECM, materiale congressuale, light lunch.

CATEGORIA	IMPORTO
Medici Soci IMI	€ 300.00
Medici non Soci IMI	€ 350.00
Specializzandi, non Medici	€ 150.00
Iscrizione Giornaliera	€ 150.00

- Non sono previsti rimborsi per cancellazioni
- Non è possibile iscriversi in loco

### ACCESSO AI LAVORI SCIENTIFICI E AI SERVIZI RISTORATIVI

L'accesso sarà consentito solo agli iscritti in possesso del badge elettronico.



**GUARDAROBA**

Accanto alla segreteria è a disposizione dei congressisti un servizio di guardaroba gratuito i cui orari di apertura e chiusura seguiranno quello dei lavori scientifici. I partecipanti sono pregati di non lasciare effetti personali dopo l'orario di chiusura.

**SEGRETERIA ON SITE**

È attiva la Segreteria Organizzativa **dalle ore 09.00 del 6 novembre** e per tutta la durata del Congresso seguendo gli orari delle sessioni scientifiche.

**BADGE**

A ciascun partecipante regolarmente iscritto verrà fornito un badge elettronico che dovrà essere indossato per tutta la durata del Congresso poichè sarà effettuata la rilevazione elettronica delle presenze.

**SEGRETERIA IMI**

La Segreteria IMI è operativa presso il desk di registrazione durante tutta la durata del Congresso per informazioni inerenti all'Associazione.

Per regolarizzare il pagamento della quota associativa è necessario accedere al sito [www.melanomaimi.it](http://www.melanomaimi.it) e seguire le istruzioni disponibili nella sezione dedicata "Iscrizione". Non è previsto in sede di Congresso il pagamento con contanti o assegni.



# ATTRAZIONI DI TORINO



**Mole Antonelliana**



**Museo Egizio**



**Palazzo Reale di Torino**



**Museo Nazionale del Cinema**



**Parco del Valentino**



**Pinacoteca  
Giovanni e Marella Agnelli**

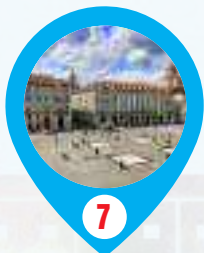

**Piazza Castello**



**Cappella della Sacra Sindone**

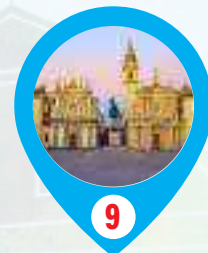

**Piazza San Carlo**

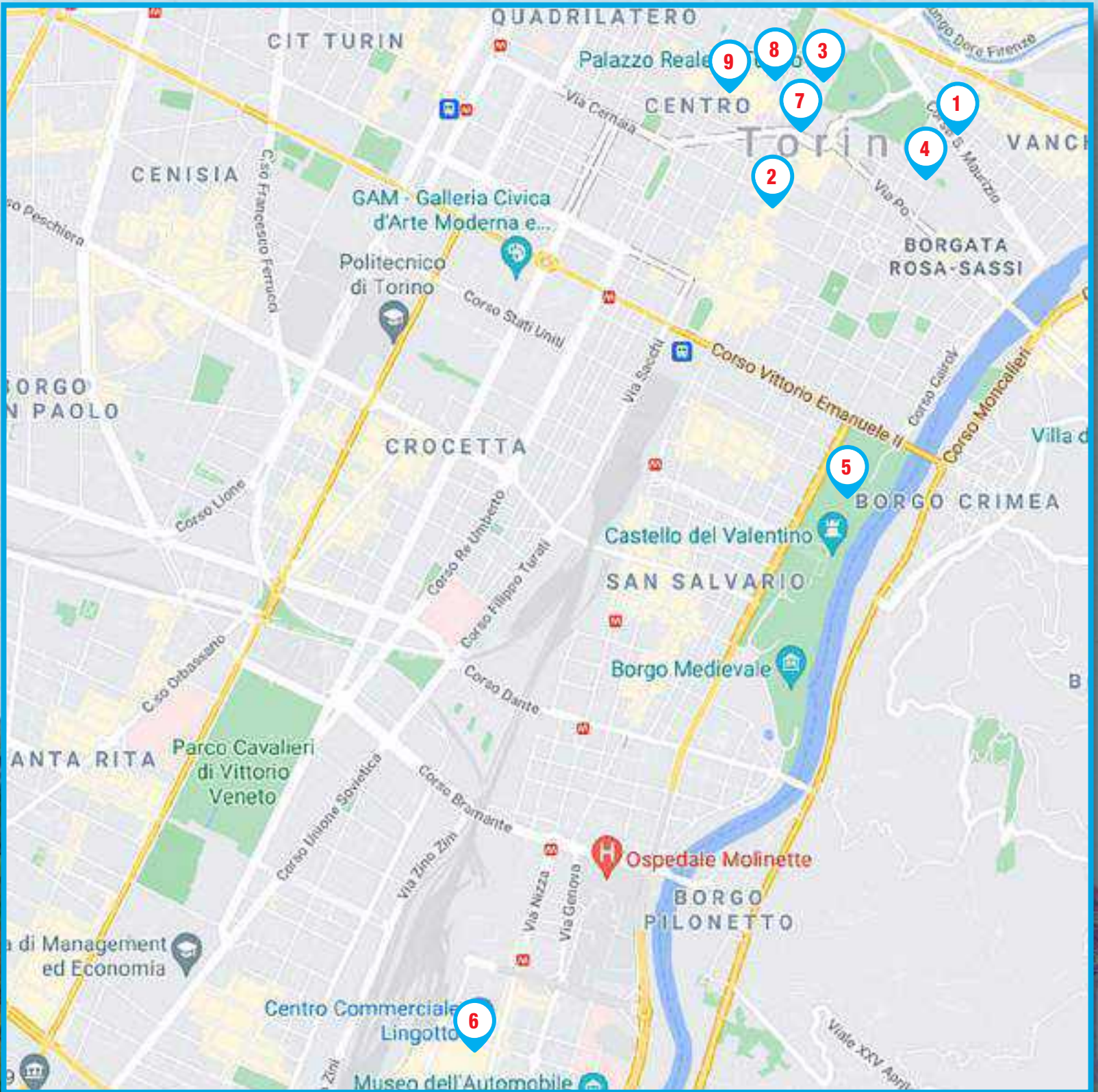



## INFORMAZIONI SCIENTIFICHE

L'evento è stato accreditato nell'ambito del programma nazionale di Educazione Continua in Medicina dal Provider SOS Srl (Rif. 1080-329977).

**OBIETTIVO FORMATIVO 1** - Applicazione nella pratica quotidiana dei principi e delle procedure dell'evidence based practice (EBM - EBN - EBP).

**N. CREDITI FORMATIVI 4,2 - DURATA DELL'ATTIVITÀ FORMATIVA 14 ORE**

L'ottenimento dei crediti formativi è subordinato alla frequenza del 90% del Congresso e alla compilazione della scheda di valutazione.

**FIGURE PROFESSIONALI ACCREDITATE:**

Il Congresso partecipa al programma ECM con l'accREDITamento delle seguenti figure professionali:

- **Biologo;**
- **Farmacista** per le discipline di: Farmacia Ospedaliera e Farmacia Territoriale;
- **Medico Chirurgo** per le discipline di: Allergologia e Immunologia Clinica, Anatomia Patologica, Chirurgia Generale, Chirurgia Plastica e Ricostruttiva, Dermatologia e Venereologia, Endocrinologia, Farmacologia e Tossicologia Clinica, Gastroenterologia, Genetica Medica, Medicina Nucleare, Oncologia, Patologia Clinica, Radiodiagnostica, Radioterapia.

**LINEE GUIDA PER I RELATORI E I MODERATORI:**

In ottemperanza al regolamento ECM e le modalità in esso previste, di seguito le indicazioni ai quali i Relatori e Moderatori dovranno attenersi:

- Nelle sessioni ECM, le presentazioni non devono contenere nomi specifici di prodotti sanitari. In particolare, devono essere indicati i nomi generici (di farmaci, strumenti, presidi) e non può essere riportato alcun nome commerciale, anche se non correlato con l'argomento trattato. Inoltre, nessuno sponsor può essere indicato nelle slide.
- I Relatori sono invitati a consegnare il proprio materiale su chiavetta USB al centro slides.
- Per i Relatori del mattino viene chiesto di consegnare il materiale la sera prima.
- I file dovranno essere in formato Power Point (.ppt o .pptx), denominati con il cognome dell'autore e contenere un massimo di 20 diapositive.
- Non è consentito collegare i portatili personali direttamente al proiettore.
- Si raccomanda vivamente a tutti i Relatori il rispetto assoluto della durata prevista per ogni relazione.
- Il Moderatore è invitato a essere nella sala indicata dal programma almeno 10 minuti prima dell'inizio della sessione stessa e, soprattutto, a far rispettare rigorosamente i tempi assegnati alla sessione e alle singole relazioni.

# FACULTY

**Martina Angi**, Milano

**Andrea Anichini**, Milano

**Salvatore Asero**, Catania

**Franco Bassetto**, Padova

**Lorenzo Borgognoni**, Firenze

**Virginia Caliendo**, Torino

**Corrado Caracò**, Napoli

**Anna Maria Cesinaro**, Modena

**Vanna Chiarion Sileni**, Padova

**Emanuele Crocetti**, Firenze

**Luigi Dall'Olmo**, Padova

**Vincenzo De Giorgi**, Firenze

**Francesco de Rosa**, Meldola (FC)

**Michele Del Vecchio**, Milano

**Anna Maria Di Giacomo**, Siena

**Alessio Fabozzi**, Padova

**Francesca Farnetani**, Modena

**Paolo Fava**, Torino

**Virginia Ferraresi**, Roma

**Maria Teresa Fierro**, Torino

**Sara Gandini**, Milano

**Paola Ghiorzo**, Genova

**Giuseppe Giudice**, Bari

**Antonio Maria Grimaldi**, Benevento

**Michele Guida**, Bari

**Michele Maio**, Siena

**Mario Mandalà**, Perugia

**Antonio Marchetti**, Chieti

**Riccardo Marconcini**, Pisa

**Elena Marra**, Torino

**Daniela Massi**, Firenze

**Cesare Massone**, Genova

**Chiara Menin**, Padova

**Alessandro Minisini**, Udine

**Paolo Muto**, Napoli

**Luigi Naldi**, Vicenza

**Marco Palla**, Napoli

**Giuseppe Palmieri**, Sassari

**Roberto Ivo Patuzzo**, Milano

**Elisabetta Pennacchioli**, Milano

**Maria Antonietta Pizzichetta**, Aviano (PN)

**Pietro Quaglino**, Torino

**Paola Queirolo**, Milano

**Simone Ribero**, Torino

**Carlo Riccardo Rossi**, Padova

**Maristella Saponara**, Milano

**Rebecca Senetta**, Torino

**Ester Simeone**, Napoli

**Francesco Spagnolo**, Genova

**Ignazio Stanganelli**, Meldola (FC), Parma

**Stefania Stucci**, Bari

**Enrica Tanda**, Genova

**Marco Tucci**, Bari

**Iris Zalaudek**, Trieste