

## Progetto promosso da:

Acto Piemonte – Alleanza contro il tumore ovarico e i tumori ginecologici nasce per dare sostegno alle pazienti ginecologiche affette da patologie oncologiche, pazienti a rischio oncologico con o senza mutazioni genetiche, alle loro famiglie e caregiver, promuovendo la ricerca scientifica e dando voce ai diritti e ai bisogni insoddisfatti delle donne malate portandole all'attenzione dell'opinione pubblica e delle istituzioni nazionali e regionali. Il sogno condiviso è quello di cambiare il futuro di queste neoplasie e il destino di tante donne che ne sono state colpite.



## In collaborazione con:

La SISPSe, - Società Italiana di Sessuologia Clinica e Psicopatologia Sessuale, Sezione Speciale Società Italiana Psichiatria, è una società scientifica costituitasi in Torino nel gennaio 2001.

La SISPSe ha consolidate radici cliniche e scientifiche rappresentate dall'attività svolta nel campo in oggetto da professionisti e da organizzazioni clinico-scientifiche quali l'Unità di Sessuologia Clinica e Psicopatologia Sessuale della Clinica Psichiatrica Universitaria.

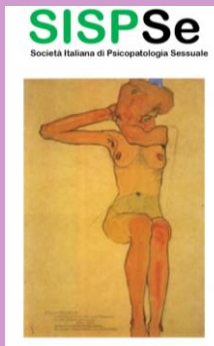

## Contattaci

 **Acto Piemonte** 3395921144  
**E. Santucci** 3488942768  
**M. Manfredonia** 3345939181

 [actopiemonte@gmail.com](mailto:actopiemonte@gmail.com)  
[marcellomanfredoniapsi@gmail.com](mailto:marcellomanfredoniapsi@gmail.com)  
[elenasantucci@hotmail.it](mailto:elenasantucci@hotmail.it)

 **IL RANCH DELLE DONNE**  
Via Torricelli 136, 10042 Nichelino (TO)

**Sostienici con una donazione,  
hai tanti modi per farlo.**

IBAN: IT36D05216306510000000001657

**DONA il tuo 5x1000**  
CF: 94078900019



**PayPal**



 **satispay**

**SEDE LEGALE**  
via Torino 149 - 10042 Nichelino TO

[actopiemonte@gmail.com](mailto:actopiemonte@gmail.com)  
[www.actoonlus.it/acto-piemonte](http://www.actoonlus.it/acto-piemonte)



**SESSUALITÀ  
e  
CANCRO**

**Il sesso cambia ma  
non scampare**

# Il progetto

Una diagnosi di cancro modifica radicalmente la vita dell'individuo, ne mette in discussione l'identità ed i valori esistenziali. La minor aspettativa di vita, i cambiamenti fisici, gli effetti collaterali di farmaci aggressivi, cambiano dentro e fuori chi si trova ad affrontare questo tipo di percorso.

Il progetto ha l'obiettivo di promuovere il benessere individuale della persona e la ripresa dell'attività sessuale, migliorando anche la percezione del proprio corpo in seguito alla malattia e dei trattamenti farmacologici e chirurgici.

Il progetto nasce grazie ai finanziamenti della Fondazione Roche e il Patrocinio della Città di Nichelino.



## Gli incontri :

Prima dell'avvio del progetto verrà organizzato un colloquio conoscitivo con psicologi specializzati, che ha come fine la raccolta di informazioni preliminari .

Gli interventi si svolgeranno in gruppo a cadenza settimanale per cinque settimane e avranno una durata di circa di 2h ciascuno.

Ogni incontro sarà un momento di riflessione , in cui ci si potranno scambiare informazioni, parlare delle nostre sensazioni, delle emozioni che emergono e delle difficoltà quotidiane provocate dalla malattia tutto all'interno di un luogo sicuro.

# Luogo del progetto:

Il progetto fa parte del Percorso di Oncologia Integrata di Acto Piemonte «Curare Oltre le Cure» e verrà svolto nella vecchia fattoria in ristrutturazione situata a Nichelino.

A pochi passi da Torino, in una vecchia fattoria risalente agli inizi del 1900, si trova " IL RANCH DELLE DONNE " una nuova realtà sociale in cui le donne e le loro famiglie potranno vivere la loro malattia riscoprendo la sensorialità: Terra, Acqua, Luci , Suoni... doni che ci regala la natura.

Una fattoria sociale in cui le donne potranno vivere la loro malattia riscoprendosi nella natura.



Città di Nichelino

## IL RANCH DELLE DONNE

